

## Aktualna sytuacja związana z chorobą ASF w Gminie Czermin

### Sytuacja epizootyczna odnośnie afrykańskiego pomoru świń (ASF).

W związku z wejściem w życie nowych przepisów zmieniło się oznaczenie barwne obszarów na mapie udostępnionej na stronie internetowej Głównego Inspektoratu Weterynarii (GIW) w celu ujednolicenia kolorystyki z mapą Komisji Europejskiej (w załączeniu mapa przedstawiająca aktualną regionalizację w państwach członkowskich UE).

Obecnie stosowana jest następująca kolorystyka na mapie GIW (link poniżej) obszarów określonych w rozporządzeniu wykonawczym Komisji 2021/605:

- obszar objęty ograniczeniami I będzie oznaczony kolorem niebieskim (dawniej: obszar ochronny – strefa żółta),
- obszar objęty ograniczeniami II będzie oznaczony kolorem różowym (dawniej: obszar objęty ograniczeniami – strefa czerwona),
- obszar objęty ograniczeniami III będzie oznaczony kolorem czerwonym (dawniej: obszar zagrożenia – strefa niebieska).

Lokalizację ognisk choroby i wyznaczone strefy w Polsce zobrazowano na stronie <https://bip.wetgiw.gov.pl/asf/mapa>.

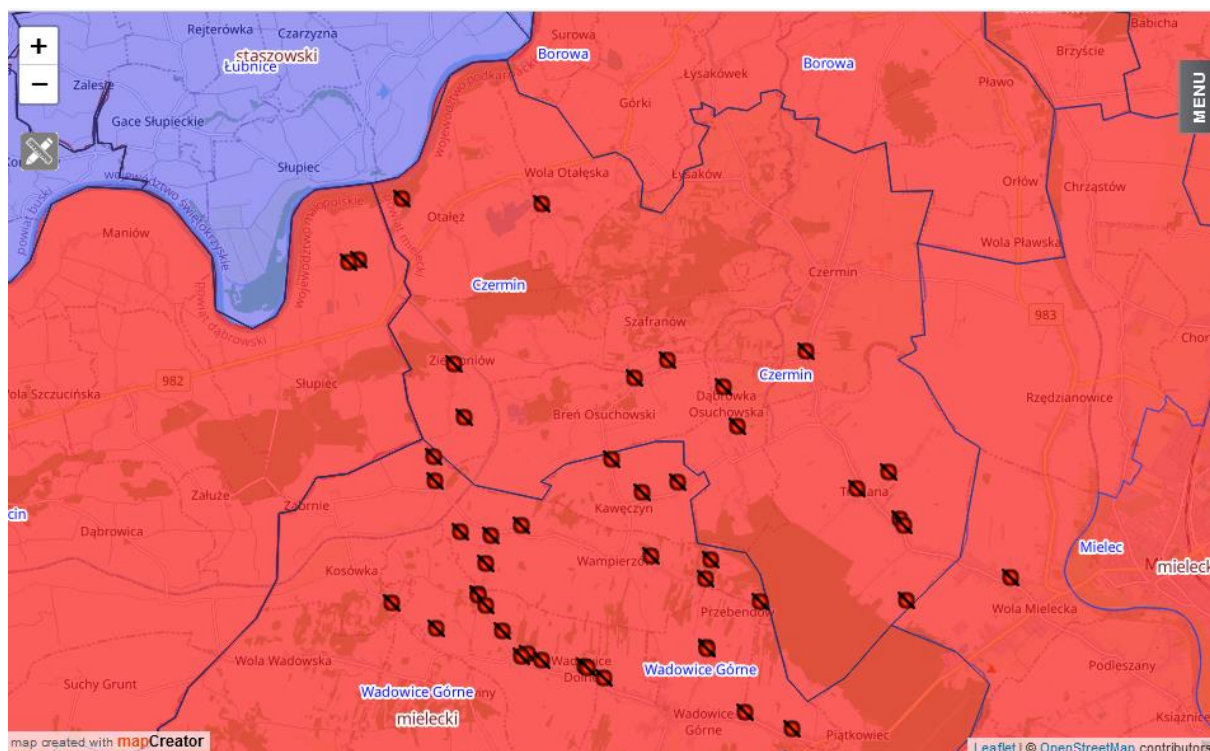

OGNISKA ASF w woj. podkarpackim w 2021 r. (zmianie uległo także nazewnictwo, zgodnie z nowym prawem o zdrowiu zwierząt – rozporządzeniem Parlamentu Europejskiego i Rady (UE) 2016/429 z dnia 9 marca 2016 r. w sprawie przenośnych chorób zwierząt oraz zmieniające i uchylające niektóre akty w dziedzinie zdrowia zwierząt („Prawo o zdrowiu zwierząt”) ogniskiem nazywa się urzędowe potwierdzenie wystąpienia choroby zarówno u świń jak i u dzików):

**Na ogólną liczbę 213 gospodarstw prowadzących chów trzody chlewnej które posiadały 8003 sztuk Powiatowy Lekarz Weterynarii w Mielcu wydał decyzję nakazową uboju całych stad w:**

**w 15 gospodarstwach w których stwierdzono ogniska ASF w których ubito 723 sztuki**

**w 53 gospodarstwach wykonano ubój prewencyjny gdzie ubito 3098 sztuki.**

**Razem 68 gospodarstw i 3821 sztuk na terenie gminy Czermin.**

W województwie podkarpackim ustalone są trzy obszary zwalczania choroby, określone w załączniku I do rozporządzenia wykonawczego Komisji (UE) 2021/605 dnia 7 kwietnia 2021 r. ustanawiające szczególne środki zwalczania afrykańskiego pomoru świń.

Gmina Czermin znajduje się w obszarze objętym ograniczeniami III (tzw. strefa czerwona), gdzie chorobę stwierdza się u dzików i świń.

2 czerwca 2021 r. stwierdzono pierwsze ognisko afrykańskiego pomoru świń (ASF) u dzików w powiecie mieleckim, gmina Przecław, na obszarze objętym ograniczeniami I, w rozumieniu rozporządzenia wykonawczego Komisji (UE) 2021/605 z dnia 7 kwietnia 2021 r. ustanawiającego szczególne środki zwalczania afrykańskiego pomoru świń (Dz.U.UE.L.2021.129.1 z dnia 2021.04.15).

W celu zapobieżenia dalszemu rozprzestrzenianiu się afrykańskiego pomoru świń, koniecznym stało się objęcie strefą zakażoną części powiatów mieleckiego i dębickiego, z określeniem w niej nakazów i zakazów w odniesieniu do części gmin w powiecie mieleckim tj. gminy Mielec, Przecław, Wadowice Górne, Radomyśl Wielki oraz do części gmin w powiecie dębickim tj. gminy Żyraków oraz gminy Dębica. Obostrzenia mają na celu zapobieżenie rozprzestrzenianiu się wirusa ASFV na pozostałe tereny powiatów mieleckiego i dębickiego, a tym samym pozostałych obszarów województwa podkarpackiego. W związku z powyższym Wojewoda Podkarpacki wydała rozporządzenie nr 22/2021 z 10 czerwca 2021 r. w sprawie określenia strefy objętej zakażeniem w województwie podkarpackim w związku ze zwalczaniem afrykańskiego pomoru świń u dzików (Dz. Urz. Woj. Podkarpackiego poz. 2117).

W dniach 2 i 11 czerwca 2021 r. potwierdzono badaniem laboratoryjnym u padłych dzików na terenie kompleksu leśnego w gminach: Przecław i Mielec w powiecie mieleckim pierwsze dwa ogniska afrykańskiego pomoru świń (ASF) u dzików.

Podjęte działania:

- Kontynuowane są działania związane z depopulacją dzika, głównego wektora wirusa ASF. W miesiącach styczniu i lutym myśliwi prowadzili polowania w ramach planów

łowieckich, dlatego na ten czas zaniechano odstrzałów sanitarnych. Jedynie, z uwagi na zagrożenie epizootyczne związane z odnotowywanymi przypadkami ASF na Słowacji blisko granic Polski, na wniosek Podkarpackiego Wojewódzkiego Lekarza Weterynarii Wojewoda Podkarpacki wydał rozporządzenie nr 38/2020 Wojewody Podkarpackiego z dnia 18 grudnia 2020 r. w sprawie odstrzału sanitarnego dzików na terenie Magurskiego Parku Narodowego w części leżącej na obszarze województwa podkarpackiego (Dz. Urz. Woj. Podkarpackiego poz. 5196). Także Powiatowy Lekarz Weterynarii w Stalowej Woli wydał rozporządzenie nr 1/2021 z dnia 12 marca 2021 r. w sprawie zarządzenia odstrzału sanitarnego dzików na terenie powiatu stalowowolskiego (Dz. Urz. Woj. Podkarpackiego poz. 993) z uwagi na stwierdzenie po raz pierwszy choroby u dzików przy granicy z woj. lubelskim. Aktualnie rozporządzenia te nie obowiązują. Odstrzał sanitarny dzików realizowany jest w oparciu o rozporządzenie nr 6/2021 Wojewody Podkarpackiego z dnia 30 marca 2021 r. w sprawie odstrzału sanitarnego dzików na terenie województwa podkarpackiego (Dz. Urz. Woj. Podkarpackiego poz. 1261) i dotyczy całego województwa podkarpackiego.

- Dodatkowo na wniosek i w porozumieniu z Łowczymi Okręgowymi Zarządów Okręgowych Polskiego Związku Łowieckiego dzierzawiaczami obwody łowieckie na terenie województwa podkarpackiego w m-cach listopad – grudzień 2020 r. powołane zostały grupy zadaniowe składające się z myśliwych z obwodów łowieckich położonych w strefach zwalczania ASF, których celem było pozyskanie jak największej liczby dzików będących wektorem choroby w ramach ubiegłorocznego rozporządzenia Wojewody Podkarpackiego nr 4/2020 z dnia 11 lutego 2020 r. w sprawie odstrzału sanitarnego dzików na terenie województwa podkarpackiego. Podjęły one pracę na terenie północnych powiatów tego województwa, na obszarze których stwierdzono w 2020 r. najwięcej przypadków afrykańskiego pomoru świń u dzików.
- Powołano już dwukrotnie w br. doraźne zgrupowanie zadaniowe złożone z policjantów, funkcjonariuszy Straży Granicznej lub funkcjonariuszy Państwowej Straży Pożarnej posiadających uprawnienia myśliwskie. Ich celem było pozyskanie jak największej liczby dzików: 19-23-04-2021 r. na terenie obwodów łowieckich powiatu mieleckiego.
- Realizowane są aktywne poszukiwania padłych dzików celem oceny aktualnego stanu epizootycznego województwa z udziałem myśliwych, leśników i pracowników Inspekcji Weterynaryjnej. W ub. roku, na wniosek Podkarpackiego Wojewódzkiego Lekarza Weterynarii, Wojewoda Podkarpacki wydał rozporządzenie nr 28/2020 z dnia 14 września 2020 r. w sprawie poszukiwań padłych dzików na terenie województwa podkarpackiego (Dz. Urz. Woj. Podk. poz. 3573). Wzmocniło to działania poszukiwawcze realizowane wówczas w ramach „Procedury zorganizowanych przeszukiwań obszarów i zbierania zwłok dzików lub ich szczątków”, opracowanej przez Głównego Lekarza Weterynarii i zaakceptowanej przez kierownictwo resortu rolnictwa i Dyrekcji Generalnej Lasów Państwowych. Procedura ta została w woj. podkarpackim rozszerzona na wszystkie obwody łowieckie, gdzie w każdym obwodzie minimum 2 razy na miesiąc wykonywane są poszukiwania padłych dzików i/lub ich szczątków. Kontynuacja działań związanych z poszukiwaniem padłych dzików w 2021 r. realizowana jest o nowe rozporządzenie nr 40/2020 Wojewody Podkarpackiego z dnia 28 grudnia 2020 r. w sprawie poszukiwań padłych dzików na terenie województwa podkarpackiego (Dz. Urz. Woj. Podkarpackiego poz. 5362).
- W dniach 4-8 lipca 2021 r. w powiecie mieleckim w strefie objętej zakażeniem ASF przy wykorzystaniu bezzałogowego statku powietrznego żołnierze Instytutu

Techniczne Wojsk Lotniczych realizowali działania poszukiwawcze dzików. Stwierdzono obecność 11 dzików. Stanowi to rzeczywistą inwentaryzację żywego dzika na obszarze występowania ASF, co posłuży dalszym działaniom związanym z eradykacją tej choroby na tym terenie, bardzo ważnym z uwagi na duże поголівie trzody chlewnej w tej części województwa podkarpackiego.

- Ponadto wzdłuż przebiegu wału rzeki Wisły i Nowego Brnia wykonano barierę zapachową mającą na celu powstrzymać migrację dzików z części objętej ograniczeniami ASF do obszarów wolnych od choroby
- Na bieżąco były prowadzone szkolenia. Właściciele gospodarstw utrzymujących świnie szkoleni są na bieżąco podczas kontroli odbywających się w terenie, a także podczas wizyt przedstawicieli inspekcji weterynaryjnej. Materiały informacyjne dotyczące zagrożeń związanych z afrykańskim pomorem świń są zamieszczone na stronach internetowych powiatowych inspektoratów weterynarii (PIW) oraz dostępne w siedzibach PIW. Ulotki informacyjne, z prośbą o ich rozpropagowanie wśród mieszkańców, zostały dostarczone do urzędów miast i gmin, starostw powiatowych, biur powiatowych ARiMR, nadleśnictw, kół łowieckich, lokalnych gazet a nawet parafii. W związku ze zbliżającym się okresem zwiększonego ryzyka występowania ognisk ASF w gospodarstwach utrzymujących świnie

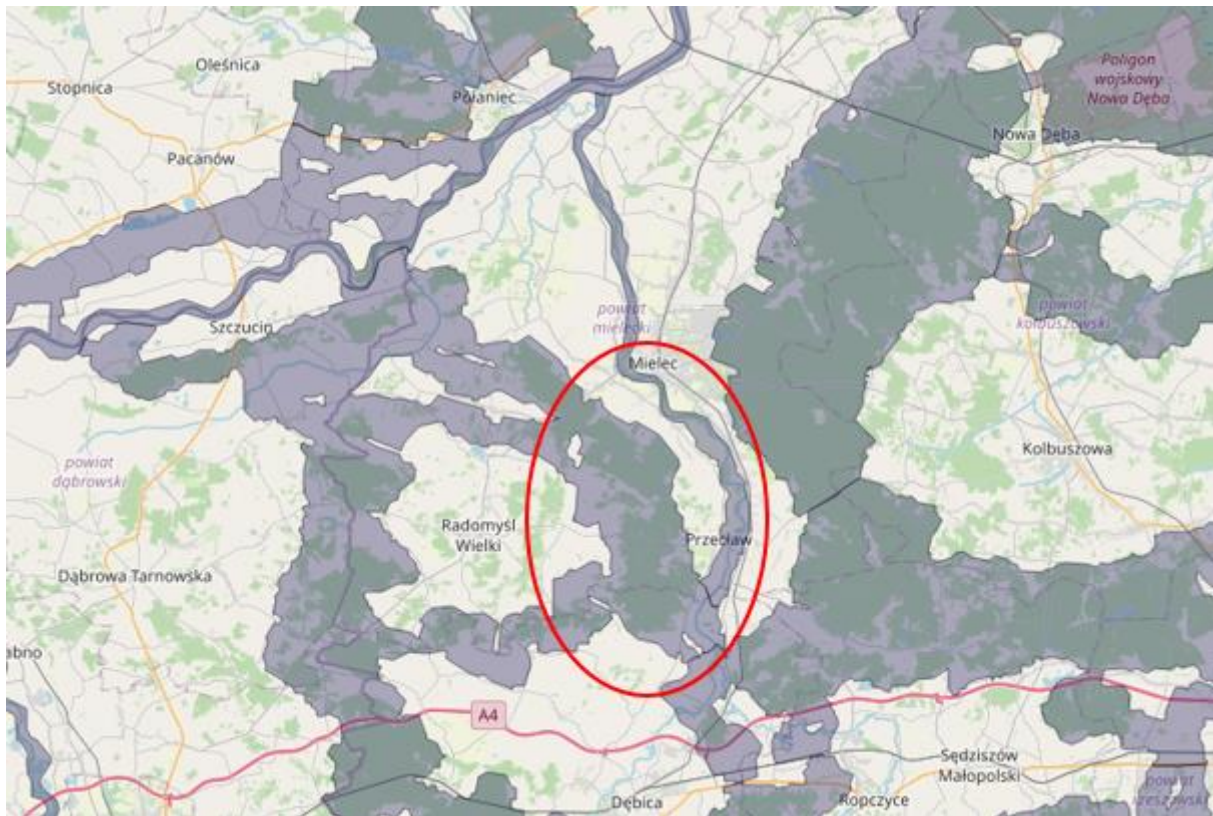

Źródło: <http://mapa.korytarze.pl> (ciemne kolory wskazują korytarze migracyjne dla zwierząt)